

LA LIPOSUCCION DOUCE



Redessinez votre silhouette
Éliminez l'aspect cellulite

Dr Hubert FITOUSSI

CHIRURGIEN PLASTIQUE ET ESTHÉTIQUE

PARIS
CONCEPTEUR



Dr Hubert FITOUSSI

CHIRURGIEN PLASTIQUE ET ESTHÉTIQUE
Concepteur de la liposuction douce

Chirurgie esthétique plastique et reconstructrice
Ancien chef de clinique des Hôpitaux de Paris
Lauréat de la Faculté de Médecine de Paris

CONSULTATION

Cabinet

6 place de la République Dominicaine
75017 PARIS
Métro : Monceau

CONTACT

Tél : 06 58 530 530
Tél : 06 34 38 22 14
Tél : 0820 20 20 55

LIPOSUCCION DOUCE

La liposuction douce est une technique majeure pour le traitement des graisses localisées de la silhouette.

Véritable liposuction, son efficacité est remarquable sur l'extraction des graisses et ce de façon définitive.

Sa spécificité est qu'elle se pratique :

- Exclusivement sous anesthésie locale
- Uniquement à la seringue

Donc :

- Plus d'anesthésie générale
- Abolition de l'aspirateur traditionnelle toujours trop puissant pour le tissu graisseux

Il ne s'agit pas d'une technique nouvelle puisque la première liposuction sous anesthésie locale a été pratiquée en 1987.

Par contre, sa réalisation a fait l'objet de mises au point par le Docteur Hubert FITOUSSI, qui placent aujourd'hui la liposuction douce comme un concept performant et véritablement révolutionnaire dans le traitement de la silhouette

- **Anesthésie locale pure**
- **Aspiration douce à la seringue**

C'est là toute la SINGULARITÉ de la liposuction douce.

AVANT



APRÈS

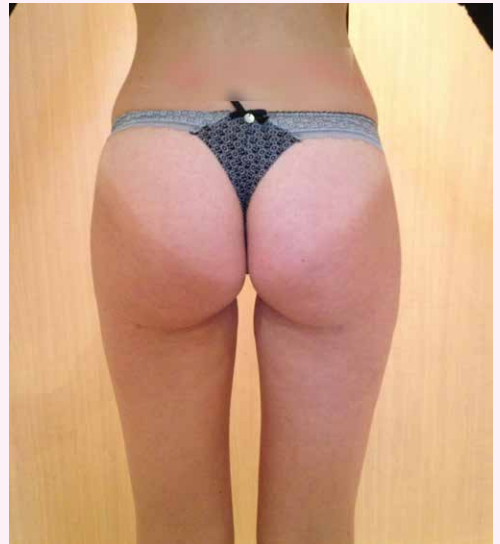

ANESTHÉSIE LOCALE

POURQUOI ?

Les raisons sont multiples et toutes complémentaires :

La première est la plus importante, c'est qu'il est tout à fait réalisable de faire une **liposuction complète** sans avoir recours à une anesthésie générale.

- Pas de consultation d'anesthésie au préalable
- Pas d'hospitalisation
- Retour immédiat à domicile
- Reprise des activités professionnelles dès le lendemain

Nombreuses sont les patientes opérées qui m'ont affirmé qu'elles n'auraient jamais sauté le pas d'une **anesthésie générale** pour une intervention purement esthétique.

La deuxième est anatomique

Les zones de liposuction sont toujours superficielles, donc très accessibles à l'anesthésie locale.

La troisième, et elle est de taille, ce sont les progrès réalisés qui permettent l'installation d'une anesthésie locale complète et parfaite sans douleur, mise au point par le Dr Hubert FITOUSSI et dite de « **proche en proche** » ; elle est indolore jusqu'à l'obtention d'une insensibilité d'environ 4 à 6 heures. Ce qui permet une liposuction dans d'excellentes conditions pour les patients et bien sur sans douleur.

AVANT



APRÈS



LIPOSUCCION A LA SERINGUE TECHNIQUE DOUCE

La liposuction douce se pratique uniquement à la **seringue**.
Il n'y a donc pas de succion à l'aspirateur traditionnelle.
En effet, le tissu gras se laisse aspirer est extrêmement friable

Les graisses ne demandent «qu'à sortir» et il n'est nullement nécessaire d'utiliser toute la puissance d'un aspirateur mécanique.

C'est bien souvent cette puissance excessive qui est responsable des altérations de la peau (vagues, têtes ondulées, succion excessive avec adhérences etc...)

Les mesures de puissance comparative montrent que la puissance de l'aspirateur traditionnelle est 130 fois plus forte que celle de la seringue. De plus, cette puissance est constante et continue, alors qu'au fur et à mesure que la seringue se remplit de graisse, cette puissance diminue. D'où la douceur de la succion à la seringue qui épargne bien volontiers les tissus avoisinants.

Ceci explique que les **suites opératoires** d'une liposuction douce sont beaucoup moins douloureuses et moins contraignantes qu'une liposuction traditionnelle, et surtout que les zones aspirées restent lisses et parfaites.

AVANT



APRÈS



ALORS POURQUOI NE PAS PRATIQUER QUE LA LIPOSUCCION DOUCE ?

3 RAISONS PRINCIPALES

1. Bien souvent les demandes de liposuccion concernent un grand nombre de zones. Or, la technique est limitée par la quantité de produits anesthésiques que l'on peut utiliser. Si on décide de pratiquer une liposuccion en vue d'un dégraissage massif pour traiter une obésité, alors la liposuccion douce n'est pas adaptée. Toutefois l'expérience montre que l'on peut pratiquer en liposuccion douce une sculpture de la silhouette sans difficulté.

2. La durée de l'intervention

La liposuccion douce est toujours plus longue qu'une liposuccion traditionnelle.

Elle nécessite bien souvent 3 fois plus de temps, anesthésie locale comprise.

Mais la durée de l'intervention ne doit pas être un critère de choix, l'essentiel étant la qualité du résultat que l'on garde toute sa vie.

3. La gestion du stress de l'intervention

Etre totalement éveillé pendant le déroulement de l'opération peut créer un stress, qui peut être difficile à contrôler. Ce problème est grandement résolu par l'utilisation du

gaz MEOPA.

Il est respiré par la patiente depuis le début permettant une détente parfaite et une disparition du stress, tout en étant compétemment consciente.

Véritable révolution, l'utilisation du MEOPA a changé radicalement l'approche de la liposuccion douce. Voici quelques témoignages de patients recueillis en fin d'intervention :

«C'est très bien de pouvoir gérer soi-même la respiration du MEOPA»

«C'est agréable d'être complètement détendue tout en étant parfaitement consciente»

«ça occupe l'esprit, on sent que vous travaillez, mais on n'y prête pas attention»

«On est focalisé sur les bienfaits du gaz»

«J'ai kiffé le masque !»

Il est incontestable que l'utilisation du MEOPA a potentialisé la technique de liposuccion douce, l'anesthésie locale s'installant sans douleur et sans stress.

La devise du Dr H. FITOUSSI
« à Anesthésie locale parfaite,
liposuccion douce complète »

LA LIPOSUCCION DOUCE EN PRATIQUE

L'intervention chirurgicale se passe au bloc opératoire et en établissement hospitalier agréé à la chirurgie esthétique.

Après une consultation pour définir les zones et la faisabilité, le rendez-vous est pris ?

Les recommandations sont simples :

- Prendre une douche à la Bétadine Scrub la veille et le matin de l'intervention
- Manger normalement car il n'y a pas d'anesthésie générale
- Prise d'une antibiothérapie prophylactique. Hormis la canule d'aspirateur et d'infiltration, tout le matériel utilisé est à usage unique

DEROULEMENT DE L'INTERVENTION

Après photos préalable des zones à aspirer et marquage au feutre chirurgical, on commence l'anesthésie locale, selon la technique de « proche en proche ».

Sans l'utilisation du MEOPA, l'installation de l'anesthésie locale est peu douloureuse et largement supportable, avec le MEOPA

elle est quasiment indolore et très accessible.

Après une courte pause, permettant à l'anesthésie locale d'être complètement efficace, la liposuction douce peut commencer.

A la question très classique : « Docteur qu'elle quantité pensez vous retirer ? » la réponse est simple ! « Je ne sais pas mais je retire tout »

L'intervention terminée la patiente constate le résultat et surtout le volume de graisse retiré



Aspect de la graisse aspirée

Les incisions refermées au fil résorbable, on place le panty de contention qui sera en place 15 jours

Un traitement antalgique est remis à la patiente à heure précis, court-circuitant ainsi le réveil de la douleur.

Le lendemain le relais est pris par des antalgiques peu agressifs (Paracétamol et Ibuprofène)

LA REPRISE DES ACTIVITES PROFESSIONNELLES EST AUTORISEE DÈS LE LENDEMAIN

Au bout de 15 jours, en retirant le panty, les patientes sont agréablement surprises par le peu d'hématomes visibles, et si déjà

le résultat est très satisfaisant, il s'améliore considérablement pendant les 10 semaines suivantes..



*Constatation du résultat opératoire
Culotte droite aspirée
- 8 cm de tour de cuisse*

LES ZONES TRAITÉES PAR LA LIPOSUCCION DOUCE

Ce sont les **mêmes zones** que celles de la liposuccion traditionnelle, mais élargies aux zones dites sensibles.

En effet, la douceur de la succion à la seringue permet de s'attaquer à des zones «à risques» (chevilles, bras, face interne des cuisses, menton) ou même les toutes petites culottes de cheval.

AVANT



APRÈS



TRAITEMENT DE LA CELLULITE RÉVOLUTION DE LA LIPOSUCCION DOUCE

A. Cellulite de fesse

La liposuction douce traite de façon impressionnante les aspects de la cellulite des fesses.

Il s'agit de lisser superficiellement la fesse pour éliminer l'aspect de «capitons».

On réalise sous anesthésie locale une succion superficielle pour effondrer la cellulite.

L'intervention se termine par un nappage de la zone en réinjectant la graisse aspirée, pour combler les trous très disgracieux.

Lissage puis nappage permettent de redonner à la fesse un aspect beaucoup plus esthétique et régulier.

AVANT



APRÈS



B. Cellulite de la culotte

C'est le même principe de lissage mais sans le nappage.

En fin de liposuction on réalise une succion très superficielle pour véritablement uniformiser la peau



C. Corrections des imperfections

Par sa précision la liposuction douce permet de corriger des imperfections dues à une liposuction traditionnelle trop agressive.

On réalise alors un «organigramme» de la zone, ce qui permet de la traiter à la demande.



Lissage et comblement d'un trou au niveau de l'abdomen.

ALBUM PHOTOS
RÉSULTATS

PHOTOS : DOCTEUR HUBERT FITOUSSI - DROITS RÉSERVÉS

CULOTTE AVEC LISSAGE

AVANT



APRÈS



HANCHES - CULOTTE

AVANT



APRÈS



HANCHES - CULOTTE - BANANE

AVANT



APRÈS

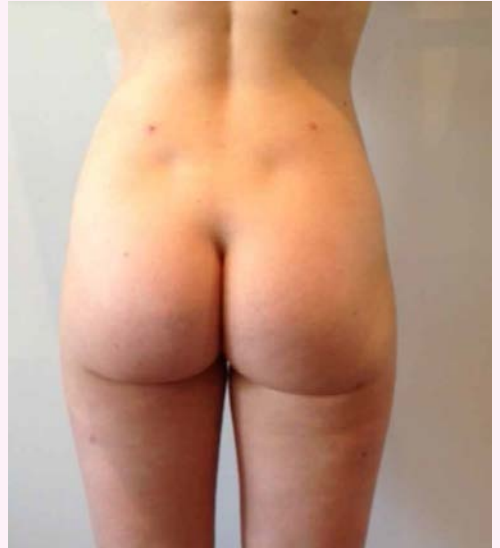

CULOTTE AVEC LISSAGE

AVANT



APRÈS



CULOTTE ISOLÉE

AVANT



APRÈS



CULOTTE AVEC LISSAGE

AVANT



APRÈS



Gain de 13 cm de tour de bassin

CULOTTE DÉSORGANISÉE
Liposuction douce ciblée

AVANT



APRÈS

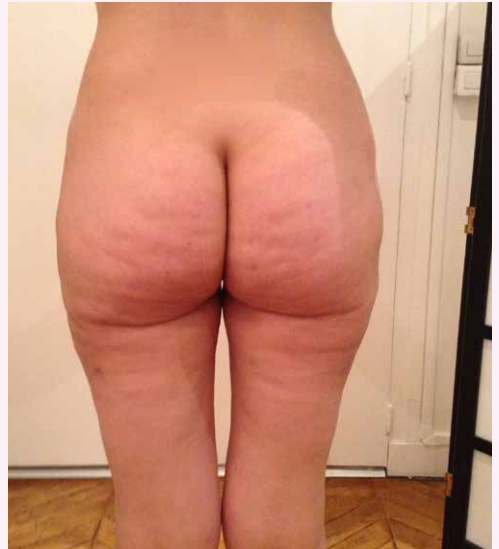

BANANE ET CULOTTE

AVANT



APRÈS



HANCHES

AVANT



APRÈS



CHEVILLES

AVANT



APRÈS



**BRAS
AVANT**



APRÈS



VENTRE

AVANT

APRÈS



HANCHES DE FACE

AVANT

APRÈS

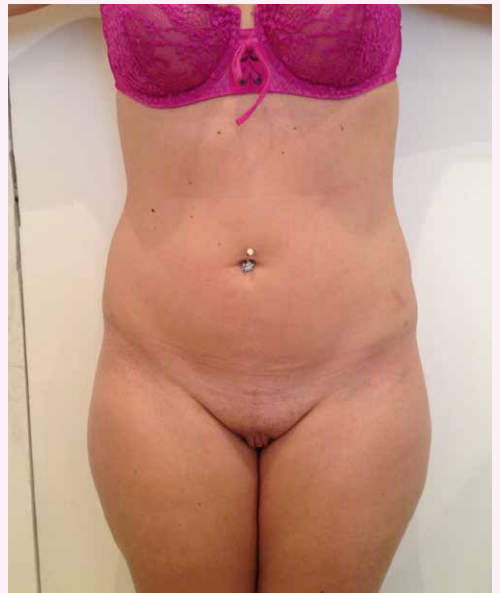

MENTON

AVANT



APRÈS



CHEVILLES

AVANT



APRÈS



CONCLUSION

Dans ce monde de nouvelles techniques chirurgicales peu invasives, la liposuction douce trouve sa place, boostée par une demande de plus en plus grande des patients.

La liposuction douce est avant tout une véritable liposuction avec extraction des graisses dont les résultats sont **immédiats** et **définitifs** tout en respectant une **parfaite qualité de peau**.

La simplicité de l'opération, le retour immédiat à domicile et le peu de contraintes, font de la liposuction douce, une technique majeure pour le traitement de la silhouette.

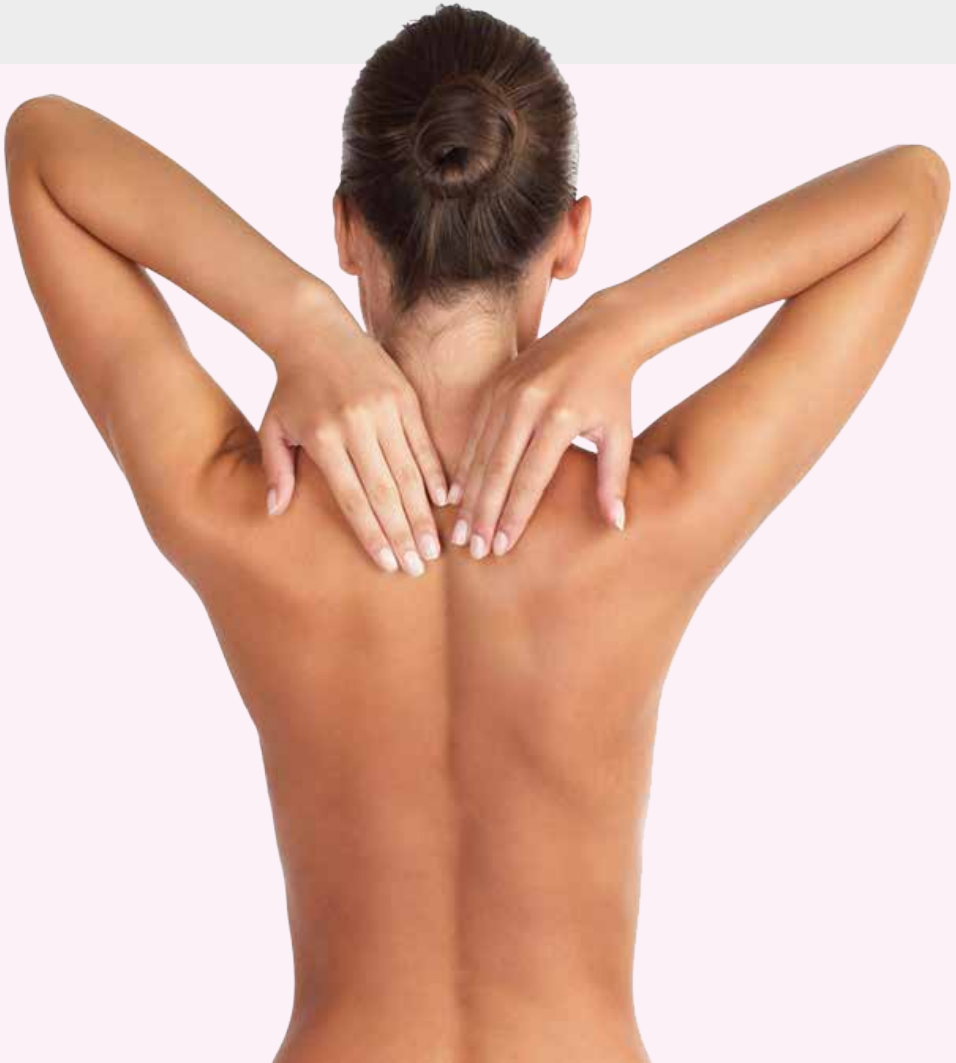



Dr Hubert FITOUSSI

CHIRURGIEN PLASTIQUE ET ESTHÉTIQUE
Concepteur de la liposuction douce

Chirurgie esthétique plastique et reconstructrice
Ancien chef de clinique des Hôpitaux de Paris
Lauréat de la Faculté de Médecine de Paris

CONSULTATION

Cabinet

6 place de la République Dominicaine
75017 PARIS
Métro : Monceau

CONTACT

Tél : 06 58 530 530
Tél : 06 34 38 22 14
Tél : 0820 20 20 55



VOIR LA VIDÉO